

2

REALIZZAZIONE DI NUOVA COPERTURA SOPRA QUELLA ESISTENTE

NO SOPRAELEVAZIONE

Copertura esistente

Altezza Aggiuntiva

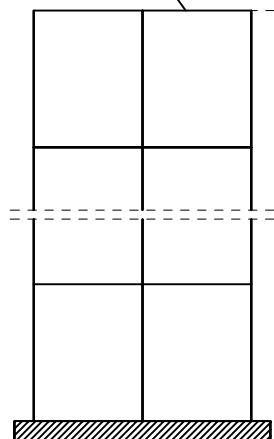

Stato di fatto

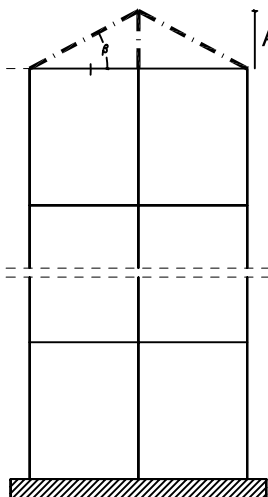

Stato di progetto

Nuova copertura con materiali leggeri

$$\beta \leq 30\%$$

Incremento delle masse al piano < 20%

Incremento dei carichi in fondazione < 10%

3

REALIZZAZIONE DI ABBAINI

NO SOPRAELEVAZIONE

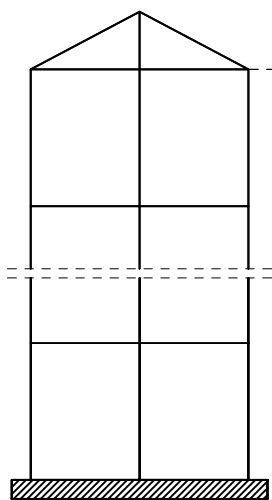

Stato di fatto

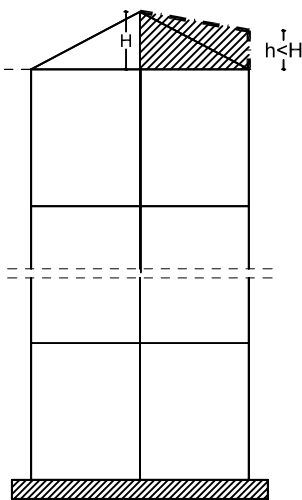

Stato di progetto

$$h \leq H$$

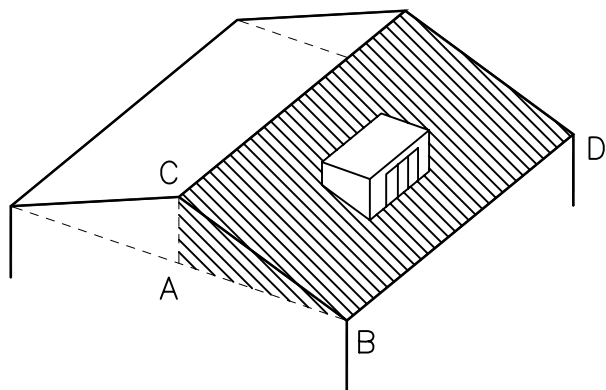

$$\text{Detto } V.\text{sott.} = [(AB \times BD) \times AC] : 2$$

Detto V.abb. il volume dell'abbaino

Deve risultare che: $V.\text{abb.} < 0,30 \times V.\text{sott.}$